ПРИЛОЖЕНИЕ № 10 К РЕШЕНИЮ ТОБОЛЬСКОЙ ГОРОДСКОЙ ДУМЫ

ГЕНЕРАЛЬНЫЙ ПЛАН ГОРОДСКОГО ОКРУГА ГОРОД ТОБОЛЬСК
КАРТА ФУНКЦИОНАЛЬНЫХ ЗОН ГОРОДСКОГО ОКРУГА ГОРОД ТОБОЛЬСК
М 1:25 000

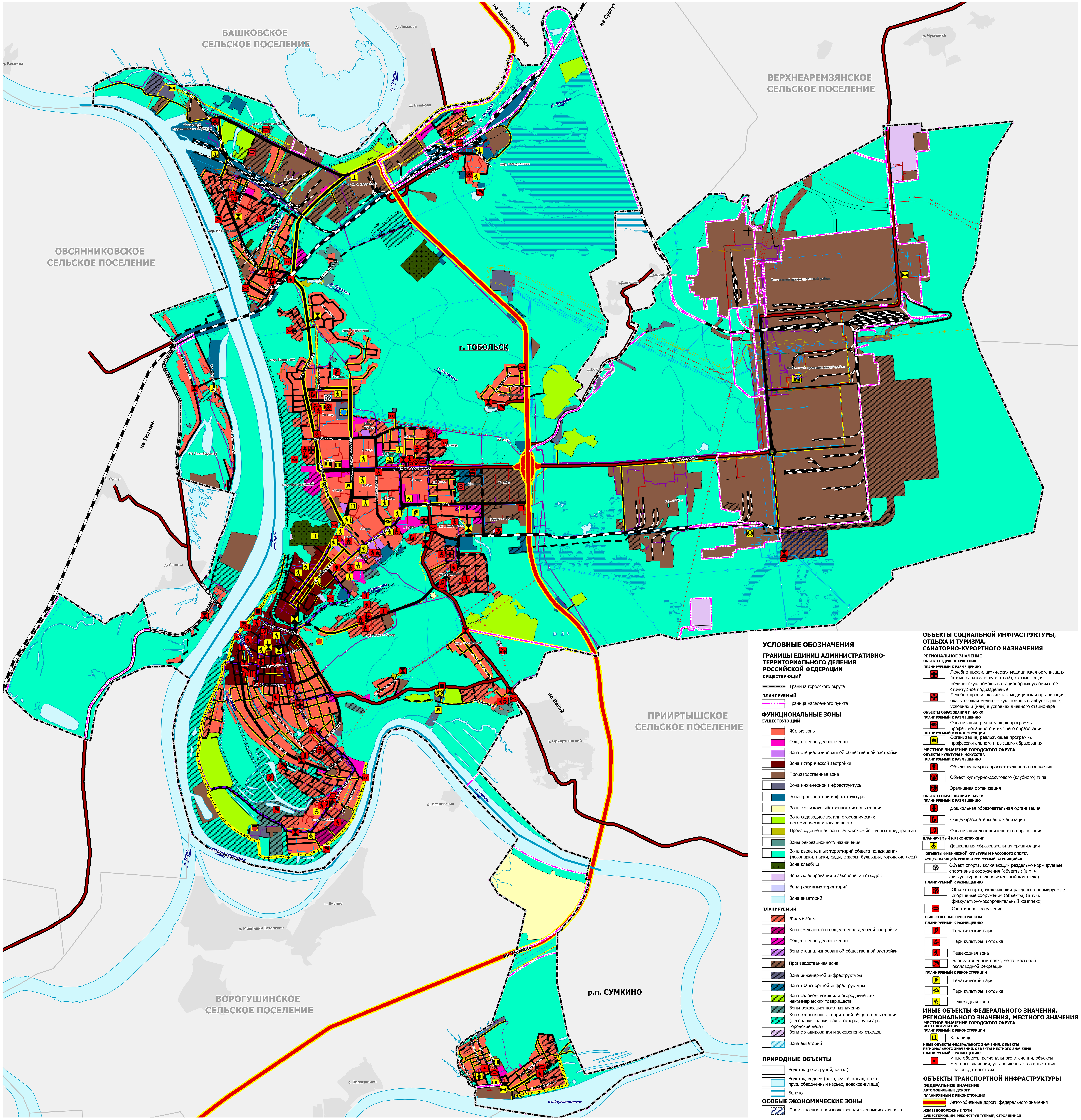

УСЛОВНЫЕ ОБОЗНАЧЕНИЯ

ГРАНИЦЫ ЕДИНИЦ АДМИНИСТРАТИВНО-ТЕРРИТОРИАЛЬНОГО ДЕЛЕНИЯ РОССИЙСКОЙ ФЕДЕРАЦИИ

СУЩЕСТВУЮЩИЙ
- Граница городского округа

ПЛАНИРУЕМЫЙ
- Граница населенного пункта

ФУНКЦИОНАЛЬНЫЕ ЗОНЫ

СУЩЕСТВУЮЩИЙ
- Жилые зоны
- Общественно-деловые зоны
- Зона специализированной общественной застройки
- Зона исторической застройки
- Производственная зона
- Зона инженерной инфраструктуры
- Зона транспортной инфраструктуры
- Зоны сельскохозяйственного использования
- Зона садоводческих или огороднических некоммерческих товариществ
- Производственная зона сельскохозяйственных предприятий
- Зоны рекреационного назначения
- Зона озелененных территорий общего пользования (лесопарки, парки, сады, скверы, бульвары, городские леса)
- Зона кладбищ
- Зона складирования и захоронения отходов
- Зона режимных территорий
- Зона акваторий

ПЛАНИРУЕМЫЙ
- Жилые зоны
- Зона смешанной и общественно-деловой застройки
- Общественно-деловые зоны
- Зона специализированной общественной застройки
- Производственная зона
- Зона инженерной инфраструктуры
- Зона транспортной инфраструктуры
- Зона садоводческих или огороднических некоммерческих товариществ
- Зоны рекреационного назначения
- Зона озелененных территорий общего пользования (лесопарки, парки, сады, скверы, бульвары, городские леса)
- Зона складирования и захоронения отходов
- Зона акваторий

ПРИРОДНЫЕ ОБЪЕКТЫ
- Водоток (река, ручей, канал)
- Водоток, водоем (река, ручей, канал, озеро, пруд, обводненный карьер, водохранилище)
- Болото

ОСОБЫЕ ЭКОНОМИЧЕСКИЕ ЗОНЫ
- Промышленно-производственная экономическая зона

ОБЪЕКТЫ СОЦИАЛЬНОЙ ИНФРАСТРУКТУРЫ, ОТДЫХА И ТУРИЗМА, САНАТОРНО-КУРОРТНОГО НАЗНАЧЕНИЯ

РЕГИОНАЛЬНОЕ ЗНАЧЕНИЕ

ОБЪЕКТЫ ЗДРАВООХРАНЕНИЯ

ПЛАНИРУЕМЫЙ К РАЗМЕЩЕНИЮ
- Лечебно-профилактическая медицинская организация (кроме санаторно-курортной), оказывающая медицинскую помощь в стационарных условиях, ее структурное подразделение
- Лечебно-профилактическая медицинская организация, оказывающая медицинскую помощь в амбулаторных условиях и (или) в условиях дневного стационара

ОБЪЕКТЫ ОБРАЗОВАНИЯ И НАУКИ

ПЛАНИРУЕМЫЙ К РАЗМЕЩЕНИЮ
- Организация, реализующая программы профессионального и высшего образования

ПЛАНИРУЕМЫЙ К РЕКОНСТРУКЦИИ
- Организация, реализующая программы профессионального и высшего образования

МЕСТНОЕ ЗНАЧЕНИЕ ГОРОДСКОГО ОКРУГА

ОБЪЕКТЫ КУЛЬТУРЫ И ИСКУССТВА

ПЛАНИРУЕМЫЙ К РАЗМЕЩЕНИЮ
- Объект культурно-просветительного назначения
- Объект культурно-досугового (клубного) типа
- Зрелищная организация

ОБЪЕКТЫ ОБРАЗОВАНИЯ И НАУКИ

ПЛАНИРУЕМЫЙ К РАЗМЕЩЕНИЮ
- Дошкольная образовательная организация
- Общеобразовательная организация
- Организация дополнительного образования

ПЛАНИРУЕМЫЙ К РЕКОНСТРУКЦИИ
- Дошкольная образовательная организация

ОБЪЕКТЫ ФИЗИЧЕСКОЙ КУЛЬТУРЫ И МАССОВОГО СПОРТА

СУЩЕСТВУЮЩИЙ, РЕКОНСТРУИРУЕМЫЙ, СТРОЯЩИЙСЯ
- Объект спорта, включающий раздельно нормируемые спортивные сооружения (объекты) (в т. ч. физкультурно-оздоровительный комплекс)

ПЛАНИРУЕМЫЙ К РАЗМЕЩЕНИЮ
- Объект спорта, включающий раздельно нормируемые спортивные сооружения (объекты) (в т. ч. физкультурно-оздоровительный комплекс)
- Спортивное сооружение

ОБЩЕСТВЕННЫЕ ПРОСТРАНСТВА

ПЛАНИРУЕМЫЙ К РАЗМЕЩЕНИЮ
- Тематический парк
- Парк культуры и отдыха
- Пешеходная зона
- Благоустроенный пляж, место массовой околоводной рекреации

ПЛАНИРУЕМЫЙ К РЕКОНСТРУКЦИИ
- Тематический парк
- Парк культуры и отдыха
- Пешеходная зона

ИНЫЕ ОБЪЕКТЫ ФЕДЕРАЛЬНОГО ЗНАЧЕНИЯ, РЕГИОНАЛЬНОГО ЗНАЧЕНИЯ, МЕСТНОГО ЗНАЧЕНИЯ

МЕСТНОЕ ЗНАЧЕНИЕ ГОРОДСКОГО ОКРУГА

МЕСТА ПОГРЕБЕНИЯ

ПЛАНИРУЕМЫЙ К РЕКОНСТРУКЦИИ
- Кладбище

ИНЫЕ ОБЪЕКТЫ ФЕДЕРАЛЬНОГО ЗНАЧЕНИЯ, ОБЪЕКТЫ РЕГИОНАЛЬНОГО ЗНАЧЕНИЯ, ОБЪЕКТЫ МЕСТНОГО ЗНАЧЕНИЯ

ПЛАНИРУЕМЫЙ К РАЗМЕЩЕНИЮ
- Иные объекты регионального значения, объекты местного значения, установленные в соответствии с законодательством

ОБЪЕКТЫ ТРАНСПОРТНОЙ ИНФРАСТРУКТУРЫ

ФЕДЕРАЛЬНОЕ ЗНАЧЕНИЕ

АВТОМОБИЛЬНЫЕ ДОРОГИ

ПЛАНИРУЕМЫЙ К РЕКОНСТРУКЦИИ
- Автомобильные дороги федерального значения

ЖЕЛЕЗНОДОРОЖНЫЕ ПУТИ

СУЩЕСТВУЮЩИЙ, РЕКОНСТРУИРУЕМЫЙ, СТРОЯЩИЙСЯ
- Железнодорожный путь общего пользования

РЕГИОНАЛЬНОЕ ЗНАЧЕНИЕ

АВТОМОБИЛЬНЫЕ ДОРОГИ

СУЩЕСТВУЮЩИЙ, РЕКОНСТРУИРУЕМЫЙ, СТРОЯЩИЙСЯ
- Автомобильные дороги регионального или межмуниципального значения

ОБЪЕКТЫ ВОЗДУШНОГО ТРАНСПОРТА

ПЛАНИРУЕМЫЙ К РАЗМЕЩЕНИЮ
- Посадочная площадка

ОБЪЕКТЫ ВОДНОГО ТРАНСПОРТА

ПЛАНИРУЕМЫЙ К РЕКОНСТРУКЦИИ
- Речной порт

ВОДНЫЕ ПУТИ

СУЩЕСТВУЮЩИЙ, РЕКОНСТРУИРУЕМЫЙ, СТРОЯЩИЙСЯ
- Внутренний водный путь

КОМПЛЕКСНЫЕ ОБЪЕКТЫ ТРАНСПОРТНОЙ ИНФРАСТРУКТУРЫ

ПЛАНИРУЕМЫЙ К РАЗМЕЩЕНИЮ
- Транспортно-логистический центр

МЕСТНОЕ ЗНАЧЕНИЕ ГОРОДСКОГО ОКРУГА

УЛИЧНО-ДОРОЖНАЯ СЕТЬ ГОРОДСКОГО НАСЕЛЕННОГО ПУНКТА

СУЩЕСТВУЮЩИЙ, РЕКОНСТРУИРУЕМЫЙ, СТРОЯЩИЙСЯ
- Магистральная улица общегородского значения регулируемого движения
- Магистральная улица районного значения
- Улицы и дороги местного значения
- Дорожка велосипедная

ПЛАНИРУЕМЫЙ К РАЗМЕЩЕНИЮ
- Магистральная улица районного значения
- Улицы и дороги местного значения
- Дорожка велосипедная

ПЛАНИРУЕМЫЙ К РЕКОНСТРУКЦИИ
- Магистральная улица общегородского значения регулируемого движения
- Магистральная улица районного значения
- Улицы и дороги местного значения

ИСКУССТВЕННЫЕ ДОРОЖНЫЕ СООРУЖЕНИЯ

ПЛАНИРУЕМЫЙ К РАЗМЕЩЕНИЮ
- Мостовое сооружение

ОБЪЕКТЫ АВТОМОБИЛЬНОГО ПАССАЖИРСКОГО ТРАНСПОРТА

ПЛАНИРУЕМЫЙ К РАЗМЕЩЕНИЮ
- Автовокзал

ИНОЕ ЗНАЧЕНИЕ

ЖЕЛЕЗНОДОРОЖНЫЕ ПУТИ

СУЩЕСТВУЮЩИЙ, РЕКОНСТРУИРУЕМЫЙ, СТРОЯЩИЙСЯ
- Железнодорожный путь необщего пользования

ОБЪЕКТЫ ТРУБОПРОВОДНОГО ТРАНСПОРТА И ИНЖЕНЕРНОЙ ИНФРАСТРУКТУРЫ

ФЕДЕРАЛЬНОЕ ЗНАЧЕНИЕ

ЭЛЕКТРОСТАНЦИИ

ПЛАНИРУЕМЫЙ К РЕКОНСТРУКЦИИ
- Теплоэлектроцентраль (ТЭЦ)

СУЩЕСТВУЮЩИЙ, РЕКОНСТРУИРУЕМЫЙ, СТРОЯЩИЙСЯ
- Линии электропередачи 500 кВ
- Линии электропередачи 220 кВ

ЛИНИИ ЭЛЕКТРОПЕРЕДАЧИ (ЛЭП)

ПЛАНИРУЕМЫЙ К РЕКОНСТРУКЦИИ
- Линии электропередачи 500 кВ

РЕГИОНАЛЬНОЕ ЗНАЧЕНИЕ

ЭЛЕКТРИЧЕСКИЕ ПОДСТАНЦИИ

ПЛАНИРУЕМЫЙ К РАЗМЕЩЕНИЮ
- Электрическая подстанция 110 кВ

ПЛАНИРУЕМЫЙ К РЕКОНСТРУКЦИИ
- Электрическая подстанция 110 кВ

ЛИНИИ ЭЛЕКТРОПЕРЕДАЧИ (ЛЭП)

СУЩЕСТВУЮЩИЙ, РЕКОНСТРУИРУЕМЫЙ, СТРОЯЩИЙСЯ
- Линии электропередачи 110 кВ

ПЛАНИРУЕМЫЙ К РАЗМЕЩЕНИЮ
- Линии электропередачи 110 кВ

ОБЪЕКТЫ ИНЖЕНЕРНОЙ ЗАЩИТЫ ОТ ОПАСНЫХ ГЕОЛОГИЧЕСКИХ ПРОЦЕССОВ

ПЛАНИРУЕМЫЙ К РАЗМЕЩЕНИЮ
- Сооружения противооползневые и противообвальные

МЕСТНОЕ ЗНАЧЕНИЕ ГОРОДСКОГО ОКРУГА

ОБЪЕКТЫ ВОДООТВЕДЕНИЯ

ПЛАНИРУЕМЫЙ К РАЗМЕЩЕНИЮ
- Очистные сооружения дождевой канализации
- Канализационная насосная станция (КНС)
- Снегоприемный пункт

ПЛАНИРУЕМЫЙ К РЕКОНСТРУКЦИИ
- Очистные сооружения (КОС)
- Канализационная насосная станция (КНС)

СЕТИ ВОДООТВЕДЕНИЯ

СУЩЕСТВУЮЩИЙ, РЕКОНСТРУИРУЕМЫЙ, СТРОЯЩИЙСЯ
- Канализация самотечная
- Канализация напорная
- Канализация дождевая самотечная закрытая

ПЛАНИРУЕМЫЙ К РАЗМЕЩЕНИЮ
- Канализация самотечная
- Канализация напорная
- Канализация дождевая самотечная закрытая

ПЛАНИРУЕМЫЙ К РЕКОНСТРУКЦИИ
- Канализация самотечная
- Канализация напорная
- Канализация дождевая самотечная закрытая

ОБЪЕКТЫ ВОДОСНАБЖЕНИЯ

ПЛАНИРУЕМЫЙ К РАЗМЕЩЕНИЮ
- Резервуар

ПЛАНИРУЕМЫЙ К РЕКОНСТРУКЦИИ
- Водопроводные очистные сооружения
- Насосная станция

СЕТИ ВОДОСНАБЖЕНИЯ

СУЩЕСТВУЮЩИЙ, РЕКОНСТРУИРУЕМЫЙ, СТРОЯЩИЙСЯ
- Водовод
- Водопровод

ПЛАНИРУЕМЫЙ К РАЗМЕЩЕНИЮ
- Водовод
- Водопровод

ПЛАНИРУЕМЫЙ К РЕКОНСТРУКЦИИ
- Водовод
- Водопровод

ОБЪЕКТЫ ДОБЫЧИ И ТРАНСПОРТИРОВКИ ГАЗА

ПЛАНИРУЕМЫЙ К РАЗМЕЩЕНИЮ
- Пункт редуцирования газа (ПРГ)

РАСПРЕДЕЛИТЕЛЬНЫЕ ТРУБОПРОВОДЫ ДЛЯ ТРАНСПОРТИРОВКИ ГАЗА

СУЩЕСТВУЮЩИЙ, РЕКОНСТРУИРУЕМЫЙ, СТРОЯЩИЙСЯ
- Газопровод распределительный высокого давления
- Газопровод распределительный среднего давления

ПЛАНИРУЕМЫЙ К РАЗМЕЩЕНИЮ
- Газопровод распределительный высокого давления
- Газопровод распределительный среднего давления

ОБЪЕКТЫ ТЕПЛОСНАБЖЕНИЯ

ПЛАНИРУЕМЫЙ К РАЗМЕЩЕНИЮ
- Источник тепловой энергии
- Тепловая перекачивающая насосная станция (ТПНС)

ПЛАНИРУЕМЫЙ К РЕКОНСТРУКЦИИ
- Источник тепловой энергии
- Центральный тепловой пункт (ЦТП)

СЕТИ ТЕПЛОСНАБЖЕНИЯ

СУЩЕСТВУЮЩИЙ, РЕКОНСТРУИРУЕМЫЙ, СТРОЯЩИЙСЯ
- Теплопровод магистральный

ПЛАНИРУЕМЫЙ К РАЗМЕЩЕНИЮ
- Теплопровод магистральный

ПЛАНИРУЕМЫЙ К РЕКОНСТРУКЦИИ
- Теплопровод магистральный

ЭЛЕКТРИЧЕСКИЕ ПОДСТАНЦИИ

ПЛАНИРУЕМЫЙ К РЕКОНСТРУКЦИИ
- Электрическая подстанция 35 кВ

ЛИНИИ ЭЛЕКТРОПЕРЕДАЧИ (ЛЭП)

СУЩЕСТВУЮЩИЙ, РЕКОНСТРУИРУЕМЫЙ, СТРОЯЩИЙСЯ
- Линии электропередачи 35 кВ

ПЛАНИРУЕМЫЙ К РАЗМЕЩЕНИЮ
- Линии электропередачи 35 кВ

ОБЪЕКТЫ ИНЖЕНЕРНОЙ ЗАЩИТЫ ОТ ОПАСНЫХ ГЕОЛОГИЧЕСКИХ ПРОЦЕССОВ

ПЛАНИРУЕМЫЙ К РАЗМЕЩЕНИЮ
- Сооружения для защиты от затопления и подтопления

ПЛАНИРУЕМЫЙ К РЕКОНСТРУКЦИИ
- Сооружения для защиты от затопления и подтопления

Примечания

1. Существующие, реконструируемые, строящиеся линейные объекты федерального значения, объекты регионального значения инженерной и транспортной инфраструктур отображаются на карте функциональных зон городского округа в целях комплексного обозначения объектов, обеспечивающих развитие территории муниципального образования.

ГЕНЕРАЛЬНЫЙ ПЛАН ГОРОДСКОГО ОКРУГА ГОРОД ТОБОЛЬСК		АРХИТЕКТУРА И ГРАДОСТРОИТЕЛЬСТВО	
КАРТА ФУНКЦИОНАЛЬНЫХ ЗОН ГОРОДСКОГО ОКРУГА ГОРОД ТОБОЛЬСК			
Исполнитель	Доржиева О.Н.		
Кад.Инженер	Бурганова О.В.		
ГИП	Горовая С.Г.		
Руководитель	Байдашин А.Г.	Масштаб	М 1:25000
Н.Контроль	Лазарева Е.В.	Лист	3