ГЕНЕРАЛЬНЫЙ ПЛАН ГОРОДСКОГО ОКРУГА ГОРОД ТОБОЛЬСК
КАРТА ГРАНИЦ НАСЕЛЕННЫХ ПУНКТОВ, ВХОДЯЩИХ В СОСТАВ ГОРОДСКОГО ОКРУГА ГОРОД ТОБОЛЬСК
М 1:25 000

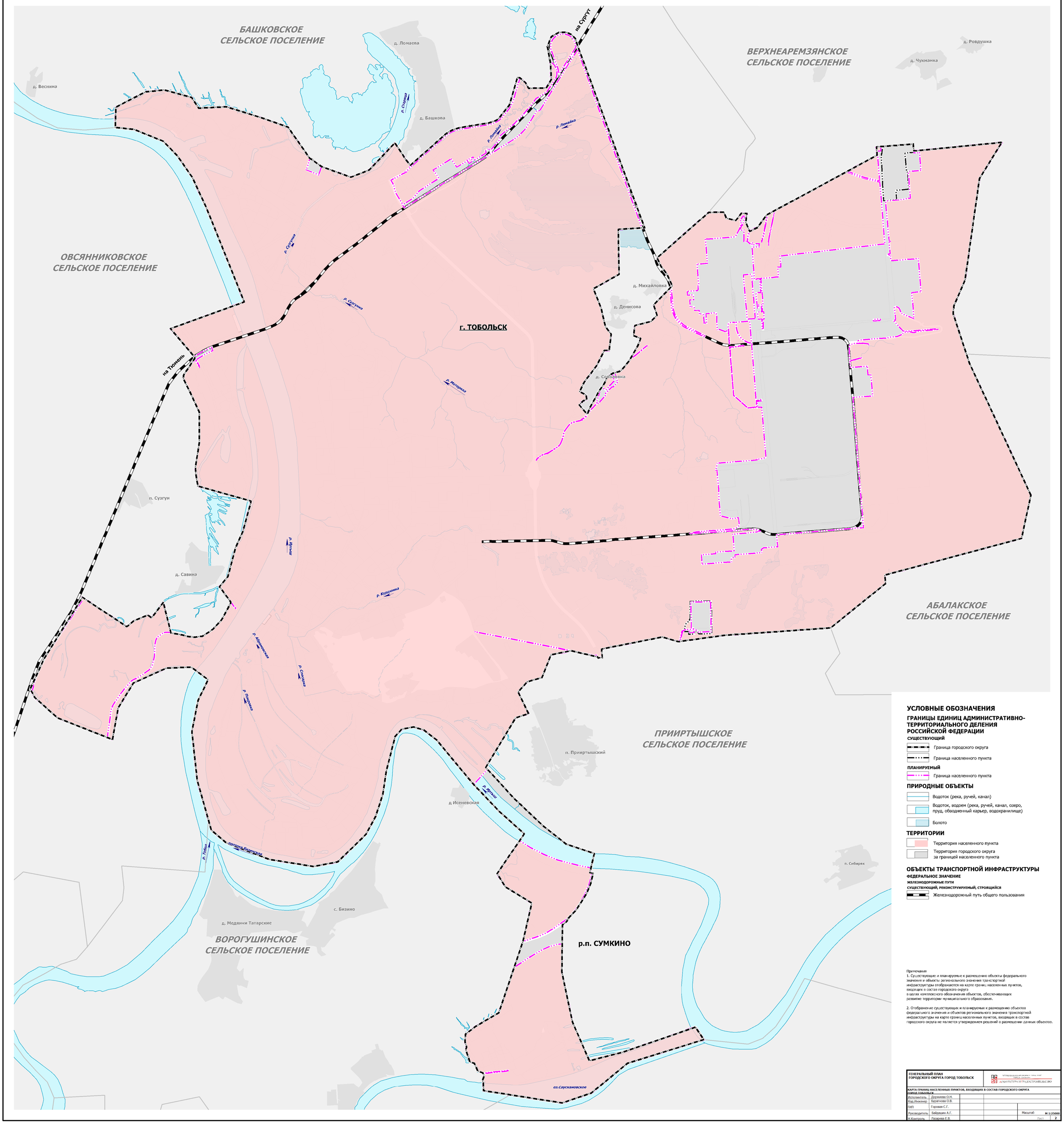

УСЛОВНЫЕ ОБОЗНАЧЕНИЯ

ГРАНИЦЫ ЕДИНИЦ АДМИНИСТРАТИВНО-ТЕРРИТОРИАЛЬНОГО ДЕЛЕНИЯ РОССИЙСКОЙ ФЕДЕРАЦИИ

СУЩЕСТВУЮЩИЙ

- Граница городского округа
- Граница населенного пункта

ПЛАНИРУЕМЫЙ

- Граница населенного пункта

ПРИРОДНЫЕ ОБЪЕКТЫ

- Водоток (река, ручей, канал)
- Водоток, водоем (река, ручей, канал, озеро, пруд, обводненный карьер, водохранилище)
- Болото

ТЕРРИТОРИИ

- Территория населенного пункта
- Территория городского округа за границей населенного пункта

ОБЪЕКТЫ ТРАНСПОРТНОЙ ИНФРАСТРУКТУРЫ

ФЕДЕРАЛЬНОЕ ЗНАЧЕНИЕ

ЖЕЛЕЗНОДОРОЖНЫЕ ПУТИ

СУЩЕСТВУЮЩИЙ, РЕКОНСТРУИРУЕМЫЙ, СТРОЯЩИЙСЯ

- Железнодорожный путь общего пользования

Примечания:
1. Существующие и планируемые к размещению объекты федерального значения и объекты регионального значения транспортной инфраструктуры отображаются на карте границ населенных пунктов, входящих в состав городского округа в целях комплексного обозначения объектов, обеспечивающих развитие территории муниципального образования.

2. Отображение существующих и планируемых к размещению объектов федерального значения и объектов регионального значения транспортной инфраструктуры на карте границ населенных пунктов, входящих в состав городского округа не является утверждением решений о размещении данных объектов.

ГЕНЕРАЛЬНЫЙ ПЛАН ГОРОДСКОГО ОКРУГА ГОРОД ТОБОЛЬСК			АРХИТЕКТУРА И ГРАД.СТРОИТЕЛЬСТВО		
КАРТА ГРАНИЦ НАСЕЛЕННЫХ ПУНКТОВ, ВХОДЯЩИХ В СОСТАВ ГОРОДСКОГО ОКРУГА ГОРОД ТОБОЛЬСК					
Исполнитель	Доржиева О.Н.				
Кад.Инженер	Бурягнова О.В.				
ГИП	Горовая С.Г.				
Руководитель	Байдашин А.Г.			Масштаб	М 1:25000
Н.Контроль	Лазарева Е.В.			Лист	2